

*Estamos
aquí
para ser*



●FREDA de FIN de AÑO●

ALGUNOS EJEMPLOS DEL IMPACTO SOCIAL DE LA ALIANZA 2020

En el 2020 la pandemia del COVID-19 ha traído grandes retos para la iglesia, pero en medio de los efectos negativos, hemos visto la Fidelidad de Dios y la creatividad de la iglesia para encarnar el evangelio, Este año todas nuestras sedes **se han movilizado e impactado a cada una de las comunidades en las que se encuentran ubicadas brindando ayuda a quienes la necesitan al permitirnos ser las manos de Cristo llevando esperanza a quienes lo necesitan.**

Las necesidades en este tiempo en nuestras comunidades son muchas y siempre como cuerpo de Cristo hemos trabajado para cumplir la misión de la iglesia llevando las buenas nuevas a quienes aún no conocen a Cristo, y cumpliendo lo que nos dice **Mateo 25 35-36**. Queremos resaltar algunos ejemplos en los cuales se ha brindado apoyo para el trabajo social en las sedes de nuestra iglesia, específicamente en cinco áreas donde hemos realizado relevantes impactos sociales:

1. DAR ALIMENTO AL HAMBRIENTO A TRAVÉS DE LA ENTREGA DE DESAYUNOS, ALMUERZOS, CENAS O MERCADOS.

Hemos cuidado desde el interior de casa atendiendo las necesidades del cuerpo pastoral que también se ha visto afectado debido a la escasez de recursos, **60 pastores recibieron una ayuda económica para contribuir a sus necesidades básicas** tales como la compra de alimentos, recursos que han sido donados.

A través del apoyo de **CAMA en la ciudad de Bogotá y Armenia se han entregado más de 10.000 almuerzos** por un periodo de 6 meses, beneficiando, comunidades vulnerables, habitantes de la calle, abuelos, madres cabeza de familia, desempleados y migrantes.

Igualmente, con la donación de LAM CANADÁ, se han entregado alimentos

que **representan 780.000 raciones de comida**, las cuales están siendo distribuidas por **nuestras sedes de la ciudad de Bogotá, Neiva, Cartagena y Cali**. Para estas últimas, la ayuda ha servido para apoyar a comunidades afectadas por la emergencia invernal, por ejemplo **la sede de San Bosco ha llevado cerca de 23.000 raciones como parte de la respuesta de la Iglesia a la crisis humanitaria en Lloró, Chocó**. Allí viajó un equipo de voluntarios **llevando cerca de 7 toneladas de comida y ayuda humanitaria** la última semana del mes de noviembre. Igualmente, las porciones de alimentos deshidratados también **han sido distribuidas a la Policía Nacional, a SÚMATE en Cúcuta y Misión Paz a las Naciones en Cali** que trabajan con migrantes y población vulnerable.



Entrega de Alimentos preparados con donaciones realizadas por LAM Canadá en Cartagena



Entrega de Ayudas de sede San Bosco en Lloró Chocó, Afectados por ola Invernal

La iglesia ha mostrado que Dios se preocupa por la gente herida y ha sido movida por compasión para impactar, por ello sedes como **San Vicente del Caguán, Morichal, Neiva, Tumaco, Montería, Piendamó, Orito, Tello, Bruselas y el Tambo en el Cauca** se han movilizad y han realizado campañas de recolección de alimentos percederos y no percederos para **entregar mercados y alimentos preparados a más de 130.000 personas** en este periodo de cuarentena. **Sedes como la de Tumaco han honrado a padres y abuelos de la edad de oro que se encuentran desprotegidos**, lo cual ha sido una gran bendición.



Tambo-Cauca



San Vicente del Caguán

Sedes como el Carmelo en el Cauca han convocado a otras sedes y personas de la comunidad para realizar una **"Donatón"** para llevar víveres a las familias afectadas por falta de alimentos en las zonas urbanas como Popayán, Cali y Santander de Quilichao



"Donatón" convocada por la sede El Carmelo en Cajibío, Cauca



Los agricultores de la zona rural aledaña a Ipiales recolectaron productos agrícolas que fueron entregados a la sede de la iglesia para beneficiar a 100 familias algunas dedicadas al reciclaje y otras en gran estado de vulnerabilidad que manifestaron no tener ningún tipo de recursos y que estaban identificadas por las banderas rojas frente a sus hogares en su este municipio.



La sede de Guadalupe Huila también realizó entrega de alimentos para madres cabeza de familia mediante recursos recolectados a través de donaciones en dinero y en especie que generosamente entregaron de miembros de la comunidad



Ipiales recolección de agricultores y entrega a familias que viven del reciclaje.

2. AMPARO AL EXTRANJERO SUPLIENDO UNA NECESIDAD BÁSICA AL DAR UN REFUGIO TEMPORAL, ELEMENTOS Y JORNADAS DE CUIDADO PERSONAL Y PROVISIÓN DE REMESAS.

Partiendo de la necesidad que se presenta en la frontera Colombia y Ecuador, y llenos y controlados del Espíritu Santo en el mes de enero de 2020 con el apoyo de CAMA se abrió el albergue "Alianza por mi Prójimo" en la ciudad de Ipiales, Nariño. El albergue tiene capacidad para 20 personas, quienes cuentan con un espacio cómodo, dotado de camas, lavadoras, secadoras, computadoras con acceso a Internet, televisor entre otros que les permiten tener un buen descanso, asearse, lavar su ropa, contactarse con su familia vía telefónica y a través de internet, además de contar con apoyo psicológico y espiritual.

Durante el desarrollo del trabajo se han entregado kits de higiene personal, atención médica y se ha ayudado a buscar soluciones para la legalización y estabilidad

de familias venezolanas que desean quedarse en el país, y en otras ocasiones se han dado ayudas para el retorno de familias venezolanas con el apoyo de entidades como **WORLD VISION, OIM MIGRACION y CRUZ ROJA.**

A partir del 18 de marzo cuando se decretó la emergencia por COVID-19 se sirvió como albergue permanente para la cuarentena de un grupo de 19 personas y en el compromiso se ha proporcionado además de un techo, las tres raciones de comida diarias, alimento espiritual y elementos de bioseguridad y con profesionales de salud para tamizaje y controles médicos. Igualmente, para cumplir con los protocolos de seguridad se realizó la construcción de 2 habitaciones para aislar a las personas que llegaran a presentar algunos de los síntomas.

Nuestras sedes en Bogotá, Bucaramanga y Cali han realizado campañas para recolectar recursos y así brindar alimento y provisiones para migrantes que desean establecerse en la ciudad o para que puedan continuar su camino.

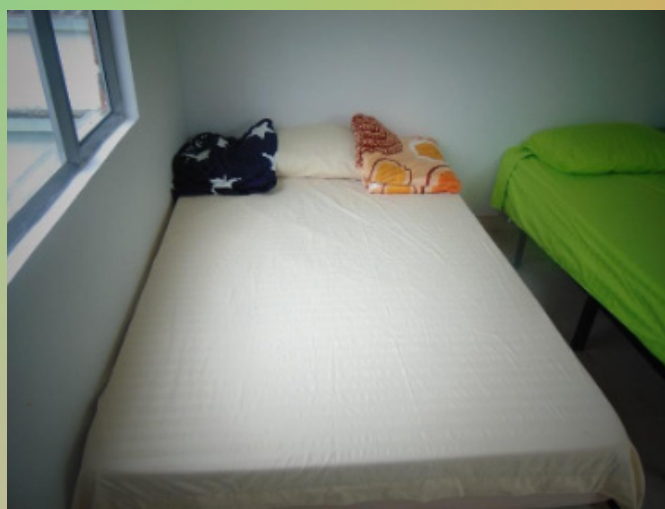

3. ABRIGO AL DESPROTEGIDO POR MEDIO DE DONACIÓN DE ROPA Y CALZADO.

sedes como Dios es nuestra Fortaleza en la ciudad de Medellín y Buenavista en Bogotá han realizado entrega de ropa de segunda mano en buen estado a aquellas personas que se encuentran en situación de vulnerabilidad y a migrantes

4. CUIDADO AL ENFERMO MEDIANTE JORNADAS DE VISITACIÓN, ENTREGA DE MEDICINA, PRESTACIÓN DE SERVICIOS DE SALUD, ENTREGA DE ELEMENTOS DE BIOSEGURIDAD Y/O CUIDADO PERSONAL.

Sedes como Popayán y San Cristóbal en Bogotá poseen trabajos consolidados de cuidado a enfermos y sus familias mediante

visitación, acompañamiento y entrega de suministros para su cuidado. Durante la pandemia ante la imposibilidad de visitar los centros hospitalarios se continua mediante redes de apoyo psicosocial, espiritual y entrega de bienes.

Por otro lado la sede El Encuentro de Vida de la ciudad de Armenia por medio de su IPS Somos Vida, aun en medio de la pandemia continuó realizando jornadas de atención médica a migrantes y personas en estado de vulnerabilidad que se encuentran en la ciudad de Armenia.

Al inicio de la pandemia se realizó la entrega de 6000 paquetes de toallas antibacteriales en las 11 sedes de Bogotá, recursos que fueron donados por CAMA y que se hicieron llegar a las familias de las diferentes comunidades donde las sedes tienen presencia.



Entrega de toallas antibacteriales en sedes de Bogotá

Las sedes de Dios es Nuestra fortaleza en Medellín, Santa Cecilia y Buenavista en Bogotá, han elaborado tapabocas y kits de bioseguridad para entregar no solo en las comunas y localidades donde se encuentran sino también a otros sectores de su ciudad fuertemente golpeados por la pandemia y donde existe escasez de recursos en las familias, así como en departamentos como el Amazonas y Santanderes.



Elaboración de tapabocas en sede Dios es Nuestra Fortaleza, Medellín



En el Putumayo la sede de Orito realizó una brigada de Salud en Puerto Ospina, donde la población del corregimiento, del sector rural y comunidades indígenas recibieron atención médica, cortes de cabello, entrega de medicamentos, utensilios de aseo y cuidado personal. Además, los niños tuvieron un momento de esparcimiento y antes de regresar a casa, la iglesia les sorprendió con la construcción de un espacio para que pudieran jugar y resguardarse de la lluvia.

En la Sede de Neiva Centro se realizó seguimiento a personas de la comunidad que se vieron contagiadas por el COVID-19 y proporcionó apoyo económico para la compra de medicamentos



Brigada de Puerto Ospina

5. COMPAÑÍA A AQUEL QUE ESTÁ PRIVADO DE SU LIBERTAD COMPARTIENDO LA ESPERANZA QUE TENEMOS EN CRISTO PARA DAR APOYO ESPIRITUAL Y EMOCIONAL.

Desde la Sede de Garzón Huila, se han realizado actividades para personas que se encuentran en los centros penitenciarios ofreciendo compañía y compartiendo la esperanza que tenemos en Cristo a aquellos que están privados de su libertad para dar apoyo espiritual y emocional. Además se realizan brigadas integrales y programas con apoyo de profesionales voluntarios que realizan trabajo al interior de los centros.

Desde el departamento de Relaciones y proyectos se ha trabajado para establecer convenios con socios estratégicos como CAMA, AWF, LAM Canadá, Appleton Alliance Church, Anchor Church, Pueblo de Dios, Agencia Presidencial para la Cooperación, Ministerio del Interior oficina de asuntos Religiosos entre otros; que apoyen con recursos físicos y económicos para la realización de estas actividades en las sedes que se han mencionado anteriormente



LA ALIANZA
Con Pasión por Colombia